

Ihr nächstes Wochenende kann schon viel schöner sein, wenn Sie ein „Brüderchen" kaufen. Das „Brüderchen" schafft Ihnen unabhängige und naturnahe Urlaubsfreuden für die ganze Familie – ohne Zimmersorgen, ohne Zwang und Etikette.

Wollen Sie denn noch auf dem Boden schlafen, Zeltnägel klopfen und immer wieder Ihr Campinggepäck ein- und auspacken? Das haben Sie alles hinter sich, wenn Sie das „Brüderchen" von Scholz besitzen. Es wurde gerade für kleine und mittlere Wagen entwickelt, und ob Sie's glauben oder nicht, inzwischen haben es die Großen auch gemerkt, daß man mit „Brüderchen" leichter fährt. Wie geschaffen ist es für schmale und schlechte Straßen, für Reisen in Gebirge und Pässe ● und besonders beliebt bei naturverbundenen Menschen, die ihre Wohnanhänger nicht als Gartenlaube benutzen, sondern mit ihm das herrliche Erlebnis ihrer Campingreise genießen. Dabei aber bietet es Komfort und Sicherheit für die ganze Familie. Wo Sie auch sind, im „Brüderchen" sind Sie immer zu Hause. Die solide Verarbeitung des „Brüderchens" ist sprichwörtlich, und wir sind immer auf der Hut, daß nirgends gepfuscht wird. Auch das verarbeitete Material ist erste Klasse; nicht umsonst sagt man: Das Brüderchen von Scholz, alles aus gutem Holz! Man merkt es förmlich, wie das Holz die gemütliche Atmosphäre schafft. Wenn Sie im „Brüderchen" sitzen, haben Sie im Rücken kein Zelt, sondern eine solide Holzwand zum Anlehnen ● und viel, viel Platz. Auch für die Ferienstimmung ist es richtig eingerichtet. Es kann auch mal einer aus der Besatzung länger schlafen oder im Bett frühstücken, denn im „Brüderchen" schläft man nicht auf dem Tisch. Zu Hause tun Sie's doch auch nicht! Der Tisch bleibt immer stehen und ist immer frei. Ja, und die Einrichtung ist einfach, aber es ist alles da. In diesen Unterschrank packen Sie zu Hause Ihren Campingvorrat, Geschirr und Töpfe. ● Die Schiebetüren sorgen dafür, daß während der Fahrt nichts herausfällt. Der Oberschrank ist mit einem Zwischenboden und Vorhang versehen und wird mit einem Griff hochgeklappt. Ein hübsches Hängebord bietet eine zusätzliche Abstellfläche und eine Atmosphäre der Wohnlichkeit. Auf den Betten schlafen Sie wie ein König, schaumgefedert, denn die hochwertigen Moltopren-Polster sind 204 cm lang und jeweils 65 cm breit. Die hübschen Dessins, mit denen sie bezogen werden, können Sie bei der Bestellung aus unserem Musterbuch aussuchen. Die Vorhänge sind liebevoll darauf abgestimmt, um die wohnliche Atmosphäre abzurunden. Wenn Sie mehr Personen sind, drei oder vier, können Sie zwei Oberkojen einhängen, ● die am Tage im Bettkasten verschwinden. Das sind dann keine Behelfsbetten, sondern die Koje hat dieselben Maße wie das große Bett und eine garantierte Tragfähigkeit von hundert Kilo! Vielleicht ziehen Sie aber ein Doppelbett vor? Das können Sie beim „Brüderchen" zusätzlich bestellen. Am Tage wird es dann hochgeklappt, und das Polsterteil kann als Rückenlehne benutzt werden. Zur Nacht muß man dann nur die rechte

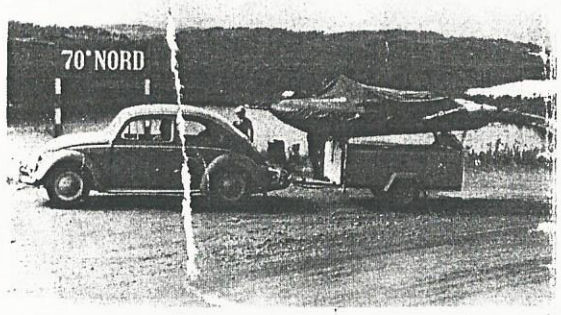

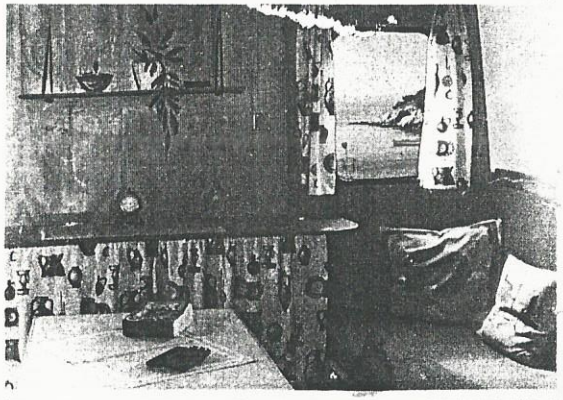

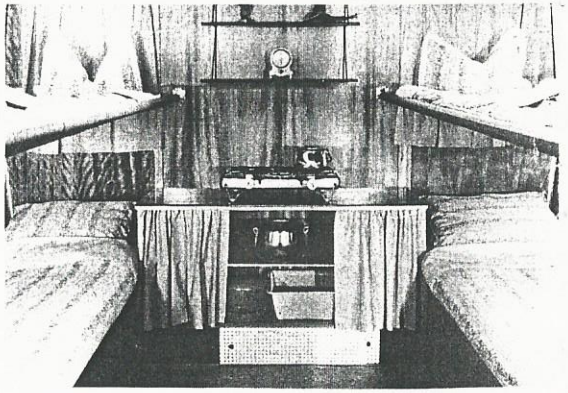

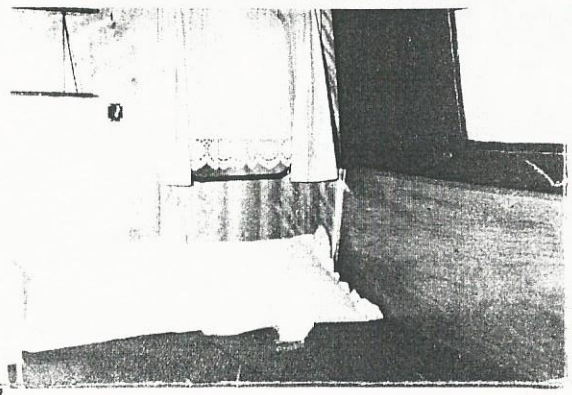

Alles + Punkte

1. ein Zwerg unterwegs, kleiner als Ihr PKW
2. ein Riese auf dem Campingplatz
3. 2–6 Schlafplätze, fußboden- und tischfrei
4. 4 stabile Holzwände
5. abschließbare, geteilte Türe
6. echte Stauräume, zu Hause zu bepacken
7. atmungsaktives Dach — kein Plastik
8. 2 serienmäßige Sonnendächer mit 2 Aufstellstangen
9. 2 serienmäßige Moltopren-Polster und Vorhänge
10. serienmäßig Küchenschrank und Hängebord
11. eleganter, 2fach abschließbarer Kofferanhänger
12. abnehmbare Deichsel und Torsionsstabfederung
13. keine Garagenprobleme, da hoch oder quer an die Wand gestellt
14. ab 475 ccm zu fahren
15. als Bootsträger geeignet und gewerblich nutzbar
16. in 5 Minuten wohnfertig, ohne Zeltnägel und Gerüstbau
17. einfach aufklappen, auseinanderfalten und Dach abrollen lassen
18. 240 kg Eigengewicht, 160 kg Zuladung
19. stand-, sturm- und regensicher
20. der meistgekaufte einanhänger der Welt mit Komfo t

TECHNIK

Was darf Ihr PKW? Das ist im Hinblick auf das „Brüderchen" einfach festzustellen. Der Gesetzgeber hat eine Formel für das zulässige Gewicht von ungebremsten Anhängern: Man nimmt das Eigengewicht des PKW, zählt 75 kg hinzu, teilt das Resultat durch 2 und erhält das erlaubte Anhängergewicht. Rechnen Sie einmal nach! Selbst beim Kleinwagen ist „Brüderchen" „immer drin"

Beispiel: Ihr Wagen wiegt 750 kg + 75 kg = 825 kg : 2 = 412 kg, „Brüderchen" wiegt voll bepackt 400 kg!

Braucht „Brüderchen" eine Bremse? Die Antwort lautet: Nein! Es ist immer wieder festgestellt und betont worden, daß Anhänger von einer bestimmten Gewichtsklasse an unbedingt eine Bremse brauchen. Die Leichtgewichte wie das „Brüderchen", die im Höchstfall 400 kg auf die Waage bringen, beeinträchtigen Ihr Auto überhaupt nicht! Weder beim Fahren noch beim Bremsen. Auflaufbremsen, die man heute im überwiegenden Maße für Anhänger verwendet, sprechen bei so leichten Gewichten kaum an, so gering ist der Schub des Anhängers. Darum haben wir bewußt auf den Einbau einer Bremse, die den Anhänger gewichtiger und teuerer machen würde, zu Ihrem Vorteil verzichtet.

Technischer Steckbrief für „Brüderchen"

Eigengewicht	240 kg
Zulässiges Gesamtgewicht	400 kg
also Zulademöglichkeit	160 kg (enorm!)
Bereifungsgröße	440 — 10"
Bodenfreiheit	36 cm
Fahrhöhe	96 cm
Fahrbreite	148 cm
Aufbaulänge	205 cm

Gesamtlänge mit Deichsel 280 cm
Abstellänge mit abgenommener Deichsel 210 cm
Aufbau:

Stehhöhe	185 cm
Länge	205 cm
und Breite	255 cm

Steuer und Versicherungskosten jährlich ca. DM 70,—

Preis: DM 3495,— einschließlich Küchenschrank, Polstern, Vorhängen etc.



BRÜ DER CHEN *in aller Welt!*

Für Brüderchen ist kein Ziel unerreichbar. Hier auf einer Düne am Atlantik von Hand geschoben - Mit Weekendvordach -

◀

und zur Orangenernte nach (Alicante) Spanien. ▶

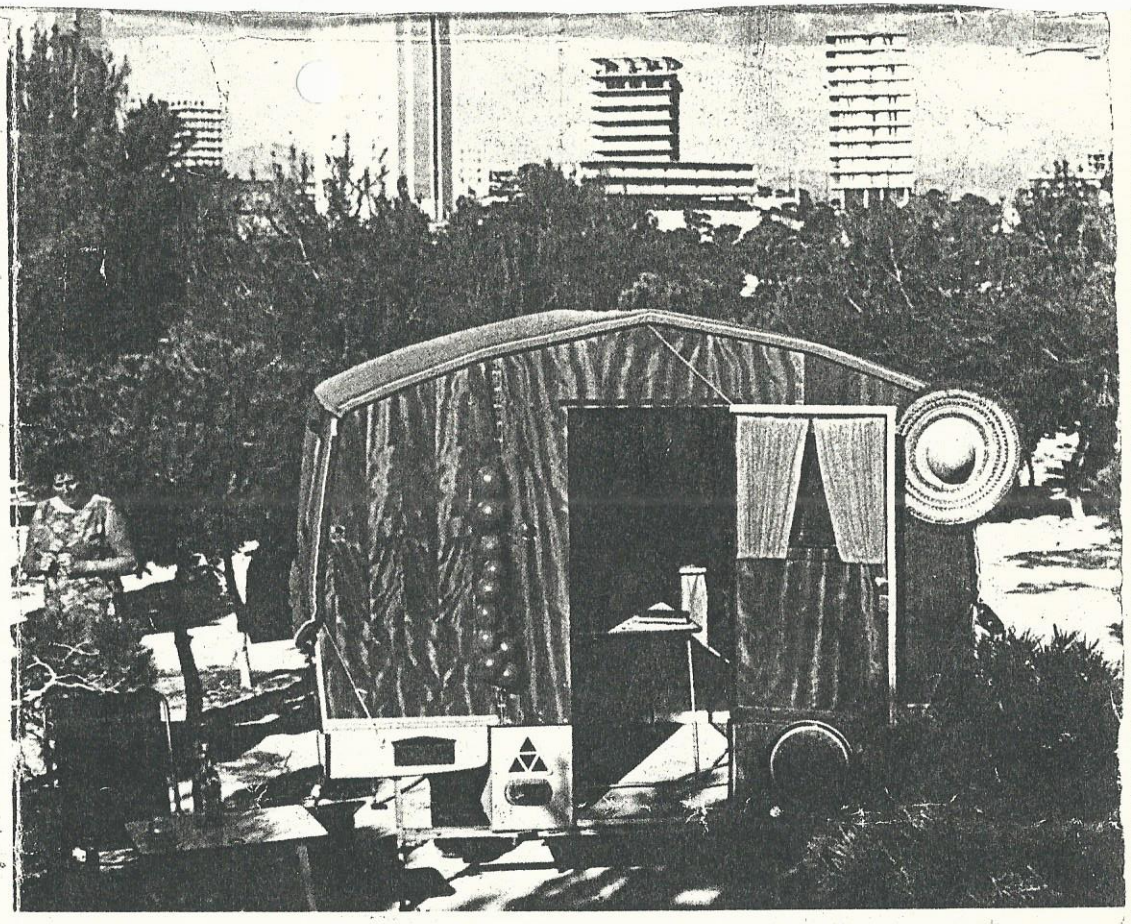

Ein Brüderchen mit Bootsaufbau auf einer Paßhöhe in Norwegen –

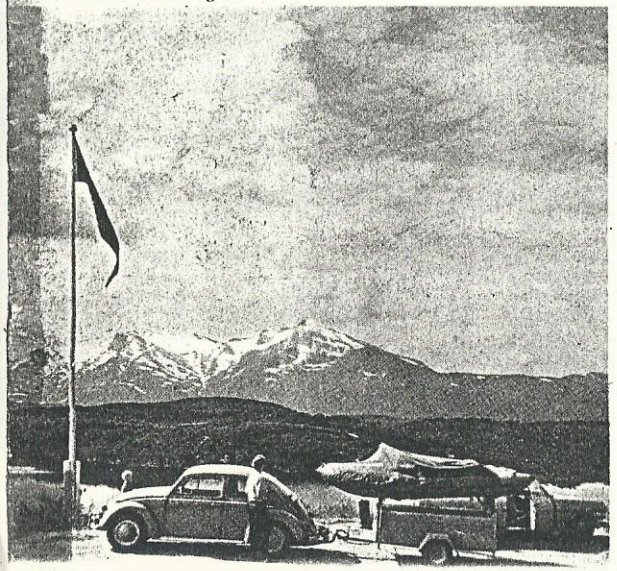

und das besondere Ferienerlebnis: nun trägt das Boot das Brüderchen

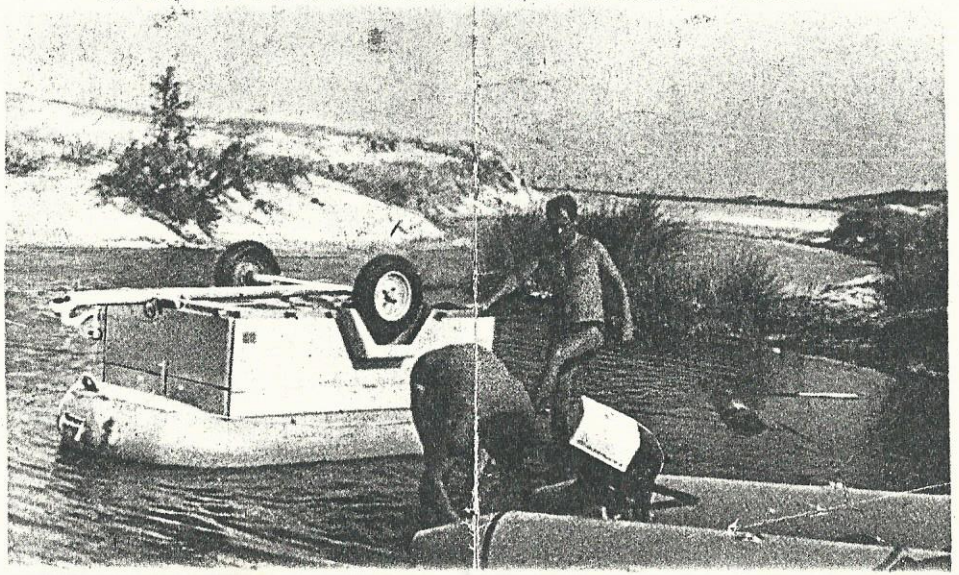

Bootstransport einmal umgekehrt in eine stille Bucht auf Korsika –

und wer gern sein Ziel in den Wolken sucht, ist auch hier nicht weit entfernt.

